

5

-
31.08.2015 1

5

2014-2015

-

1.	3
2.	7
3.	9
4.	10
5.	20
6.	28
7.	30
8.	31
9.	32
10.	33

5

2014-2015

!

6

5

2014 6 2015

1. _____

5

1977

: 193232,

31, 2,
: 588-98-97, 586-68-97
(812) 585-98-97

7.00 19.00 (12-)



« »,

140, 97; 14,27;
155, 97, 140

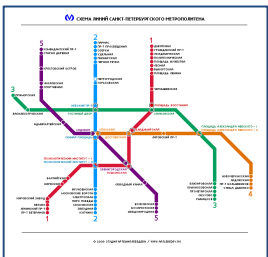

-mail: sad-alenka@mail.ru

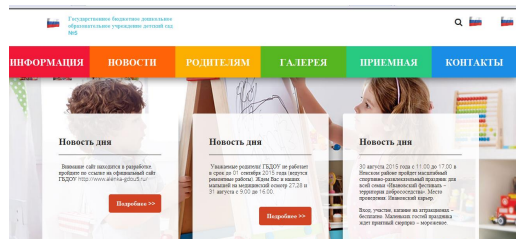

<http://5.dou.spb.ru/>

ó -

8, : 190000,
/ : 576-18-76, 576-18-75
: 576-20-19
: k-obr@gov.spb.ru,

<http://k-obr.spb.ru/>

, .163.
/ / 576-98-31, 576-98-32 skg@tunev.gov.spb.ru
. 417-39-22

: **rnevsky@tunev.gov.spb.ru,**

<http://gov.spb.ru/gov/terr/nevsky/>

ó

15 2011 . 858 78 001170,

17 2014 . 78- 01-004817

20.06.2014 2747-

;

;

;

();

;

;

;

;

()

;

;

(N 026/);

().

4 - ;
 11 - , :
 2 ó - .
 9 ó , :
 6 ó (- 3-5).
 2015 « »

164 2- 7 .
 85 ;
 79 - , :
 44 - , - 29 -
 35 - (-);

СВЕДЕНИЯ ОБ ОБРАЗОВАНИИ -



(
 «
 »
 « - »
 « - »
 «
 »

Имя заведующего ГВДОЗ :



Общее собрание
работников ГБДОУ

Педагогический
совет

Управляющий совет ГБДОУ

()

()

()

«

2015 ó 2020 »

5

1.

5

:

(-):

•

•

•

•

2.

-2020,

•

3.

4.

:

•

;

4.

,

5.

,

.

2.

,

(

,

-

;

),

.

:



;

;

;

(

).

:



5

-

;



(

-

;

);

(



).

,

,

,

;

,

,

:

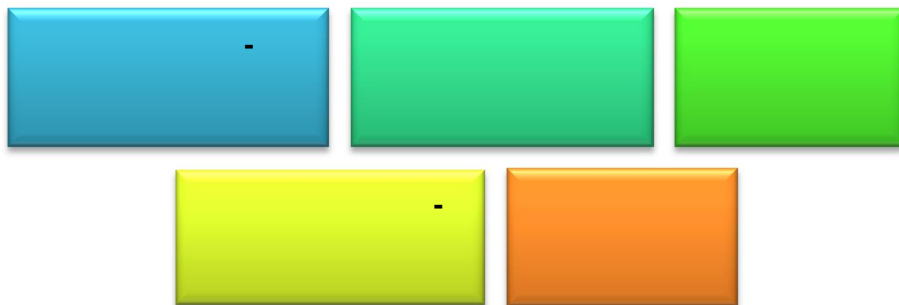

,

.

2.4.1.3049-13 «

"

1)

2)

2014-2015

« - !»



« - »

(),



3. _____

(9745 . . .)

1,7

2

«ARKAN»

2014

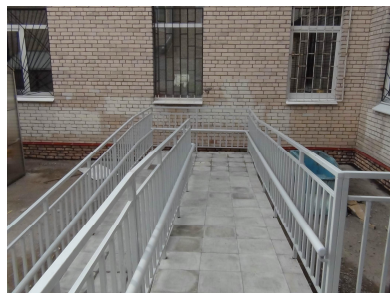

2015

2.4.1.3049-13 «

4-
10-

... ,
... -
... ,
... -
... ;
...
... :
... -
(
) ,
« » , « »
- 2015
« » ,

16 , 3 , 8 , 5 DVD
« » ,
« » , 2014-2015
« » ,

4. _____

(
) .
()
1) () ;
2) ()
() , ()
(-) . ()
()
()

(),

:

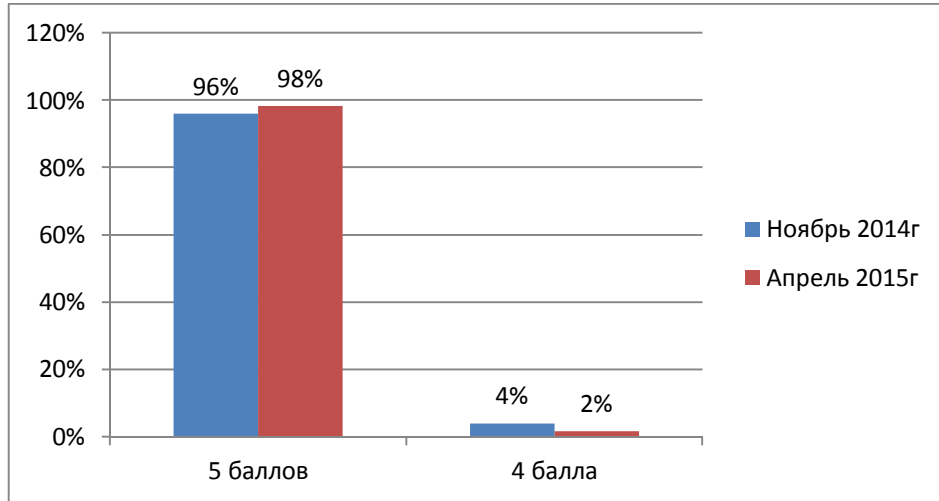

:

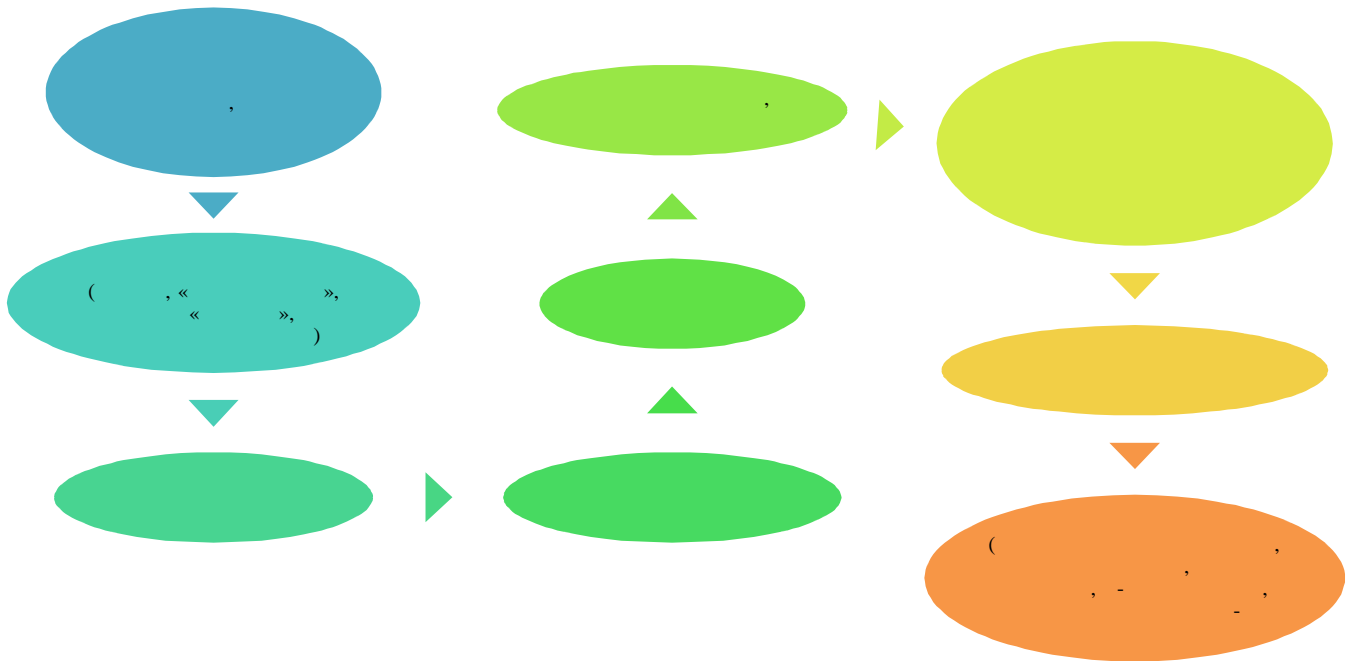

-

**Годовая заболеваемость.
Число пропущенных д/дней по болезни.
ГБДОУ №5 Невского района
2012 год, 2013 год, 2014 год**

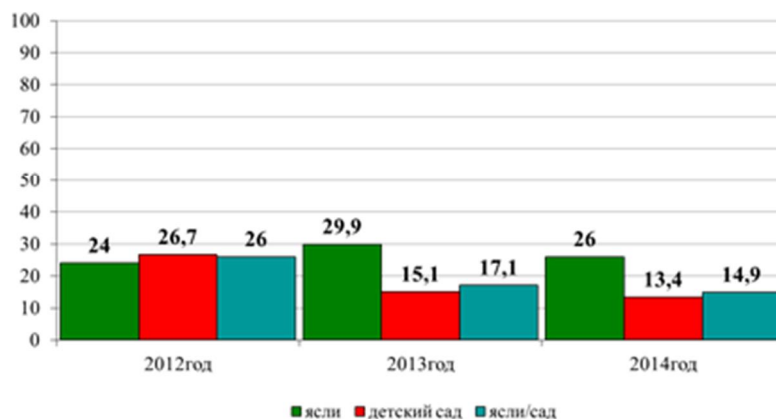

**Анализ физического состояния детей
ГБДОУ №5 Невского района
2013–2014 уч.год и 2014–2015 уч.год
Группа здоровья (%)**

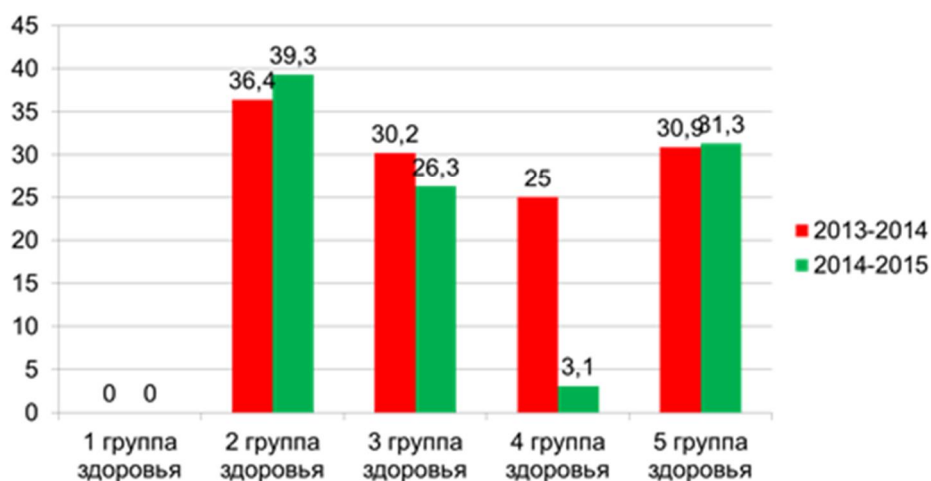

**Анализ пропущенных дней по болезни детей
ГБДОУ №5 Невского района
2014 – 2015 уч.год (чел/дней)**

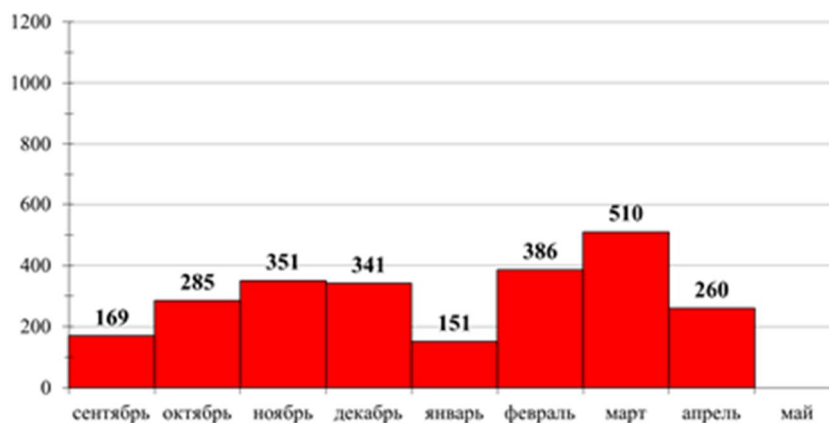

**Анализ посещаемости детьми
занятий физической культурой
ГБДОУ № 5 Невского района
за 2014–2015 уч. год**

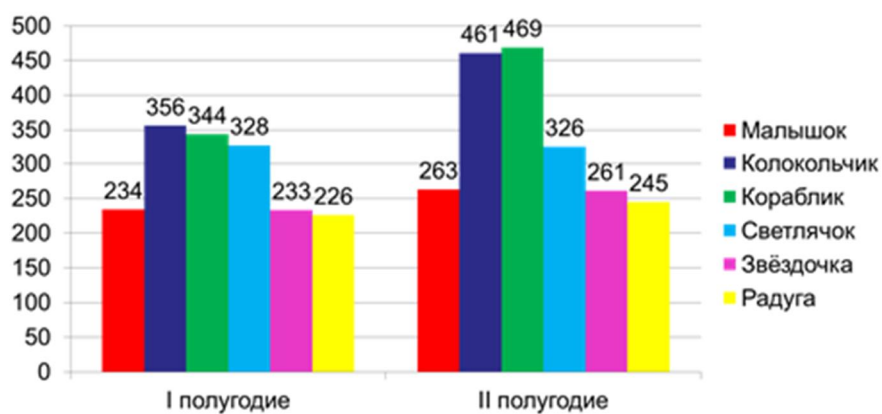

**Динамическая оценка
развития плавательных
умений детей групп
оздоровительной
направленности
ГБДОУ №5 Невского
района
2014 – 2015 уч.год**

0 – 2 баллов - зона риска
3 – 12 баллов – зона
возрастной нормы
13 – 15 баллов – зона
способностей

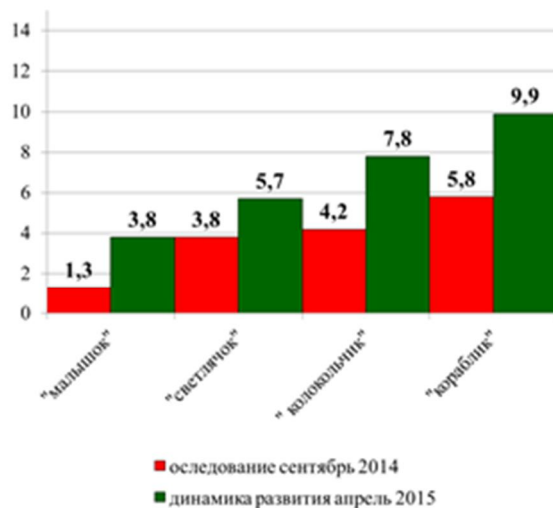

**Динамическая
оценка физического
развития детей
групп
оздоровительной
направленности
ГБДОУ №5
Невского района
2014 – 2015 уч.год**

0 – 2 баллов - зона риска
3 – 12 баллов – зона
возрастной нормы
13 – 15 баллов – зона
способностей

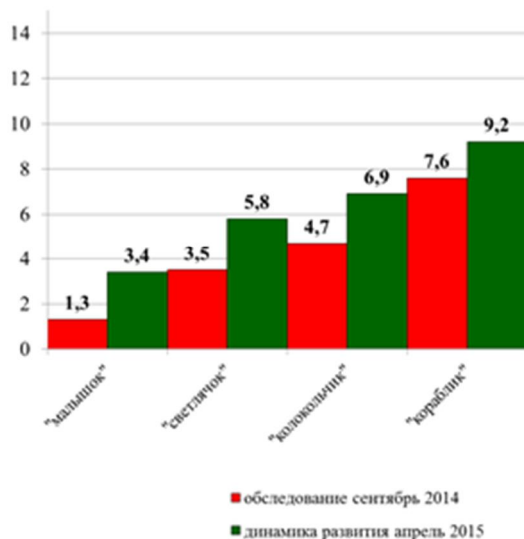

**Динамическая оценка
развития плавательных
умений детей
специализированные
группы
компенсирующей
направленности
ГБДОУ №5 Невского
района
2014 – 2015 уч.год**

0 баллов – не выполнение контрольных упражнений (КУ)
1 балл – выполнение КУ с помощью взрослого
2 балла – выполнение КУ со средствами реабилитации
3 балла – самостоятельное выполнение КУ

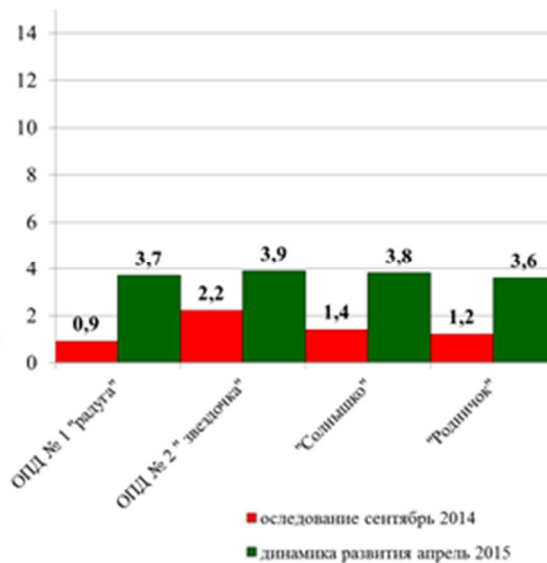

**Эффективность абилитации детей специализированных групп
ГБДОУ №5 Невского района
2014 – 2015 уч.год**

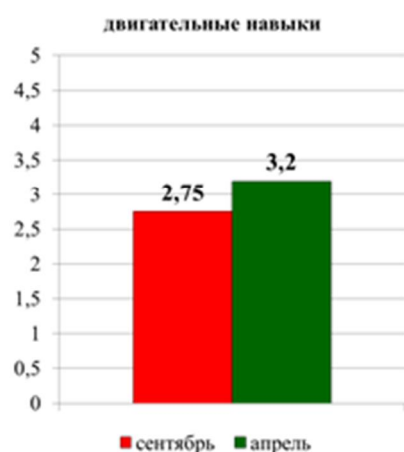
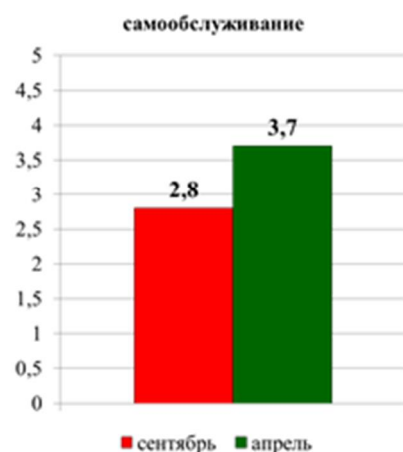

**Эффективность абилитации детей специализированных групп
ГБДОУ №5 Невского района
2014 – 2015 уч.год**

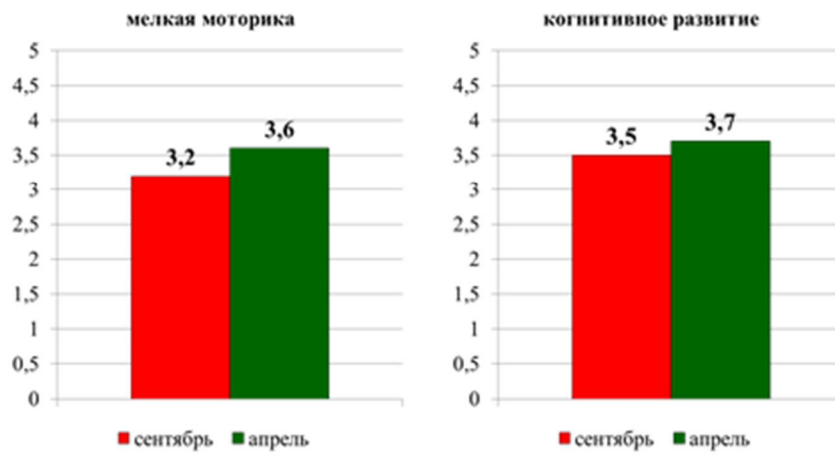

100 %

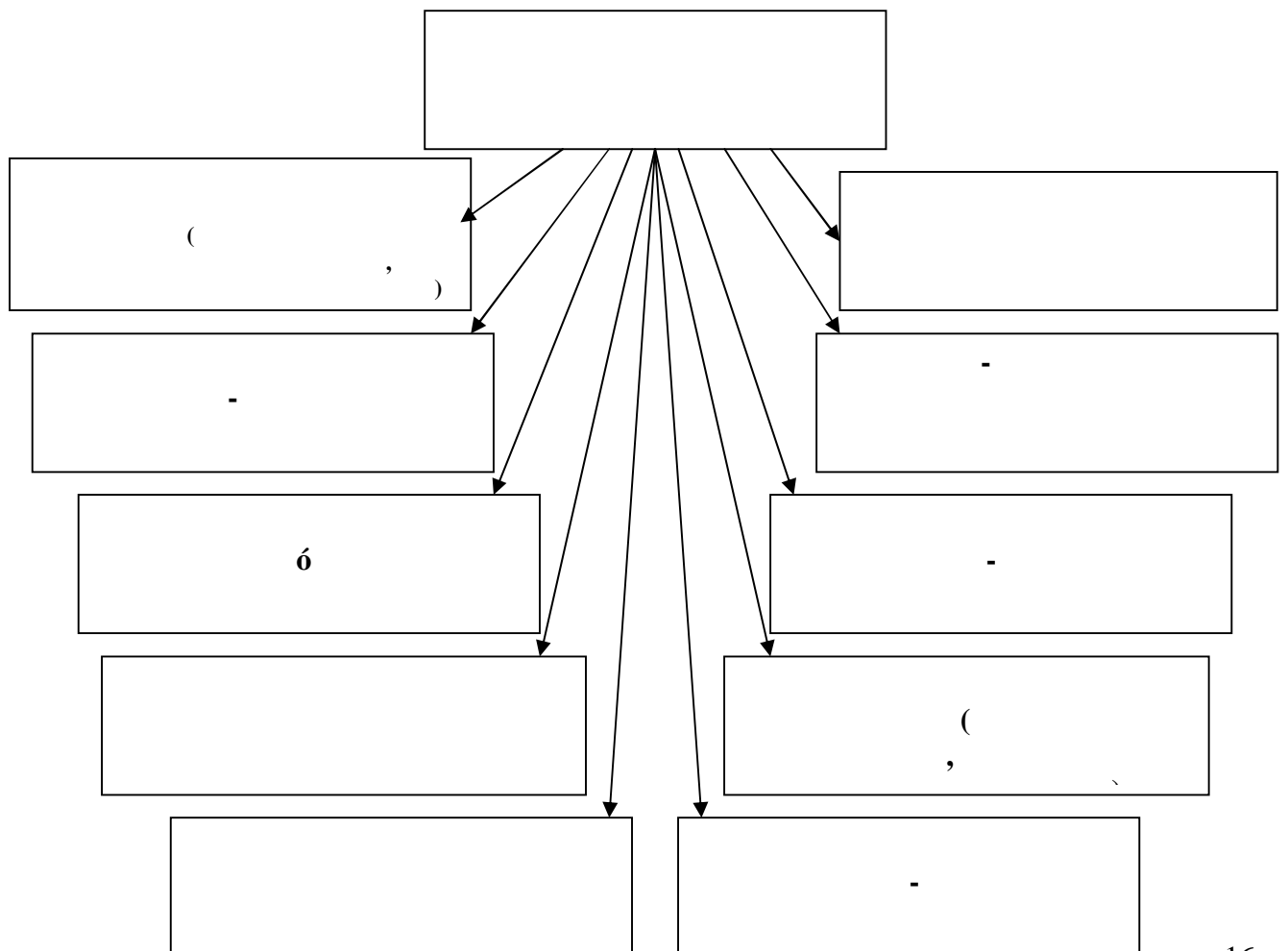

:

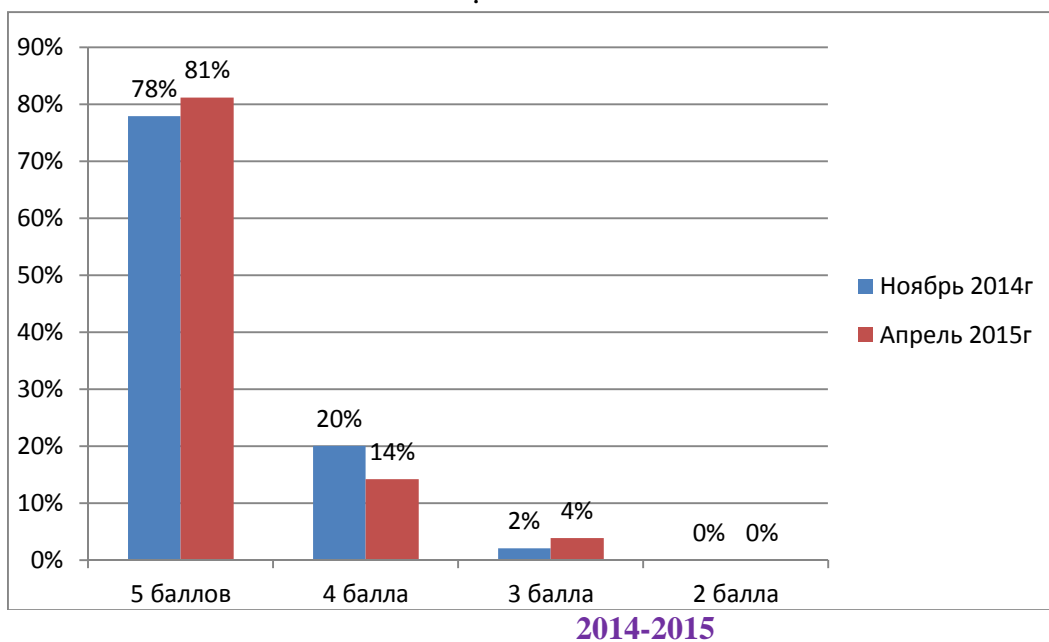

- 40



:

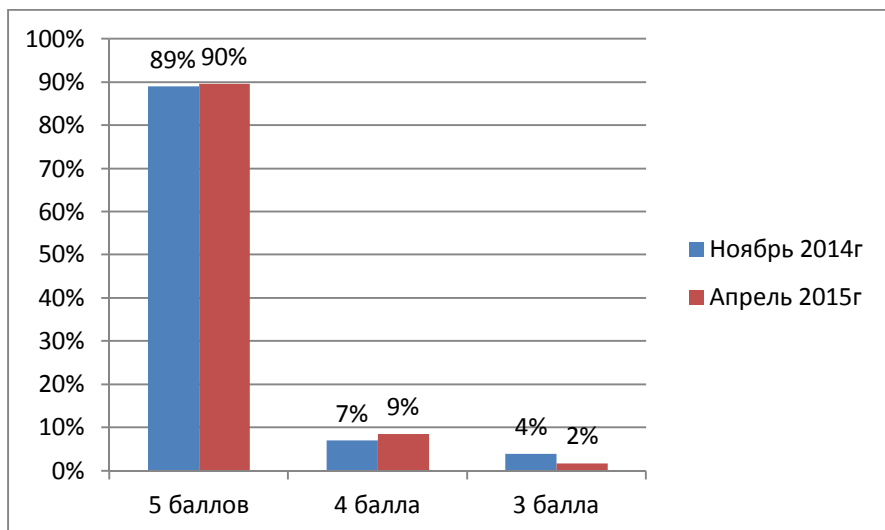

()

2

()

()

/	()	1	
1	« , » (1 21.08.2014)	375,00 .	3000,0 .
2	« » (1 21.08.2014)	175 .	700,0 .
3	« » (1 21.08.2014)	175 . 225 .	700,0 . 900 .
4	« - » (1 21.08.2014)	312,5 .	2500,0 .
5	« » (1 21.08.2014)	250,0 .	500,0 .
6	« » (1 21.08.2014)	2500 .	2500,0 .
7	« 7-9 » (1 21.08.2014)	175,0 .	700,0 .
8	«) (1 21.08.2014)	175,0 .	700,0 .
9	« »	350,0 .	1400,0 .

	(1 21.08.2014)		
10	« » (1 29.08.2014)	350,0 .	1400,0 .
11	« » (1 21.08.2014)	350,0 .	1400,0 .
12	« » (1 21.08.2014)	350,0 .	1400,0 .
13	« » (1 21.08.2014)	350,0 .	1400,0 .
14	« » (1 21.08.2014)	175,0 .	700,0 .

2014-2015 .

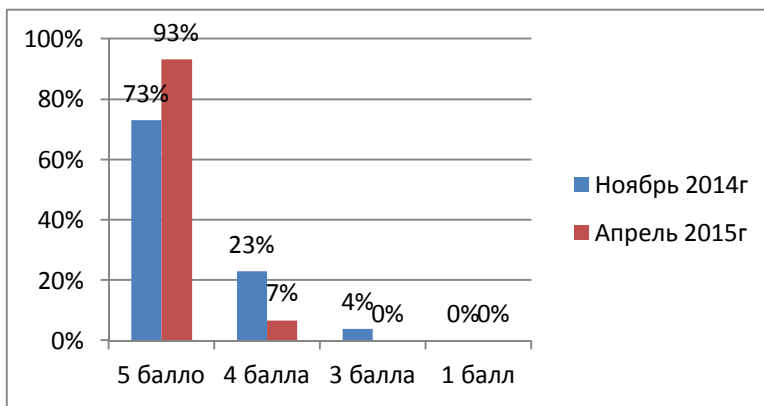

()

	()			
		10.02.2015 - 11.03.2015		

				5
-	2014	24.02.2015 - 16.03.2015	06.12.2011 402- " . 13 ", . . 3,4 01.12.2012 157 2014 201 246,21	2014
-	" 2013- 2020 "			

5. _____

		1
		1
		1
	9	7
		1
		2
-		3
-		4

-	2
:	31

	1-5	5-10	10-15	15
				1
	1			
	3	6		8
	1			
	1			1
-		1	1	1
-	2	2		
-				2
:	8	9	1	13

	<u> </u>	<u> </u>	<u> </u>	<u> </u>
				1
			1	
		1	6	11
			1	
			1	1
-			1	2
-	1		2	1
-				2
:	1	1	12	17

		1
«	-	3
»		
«		10
»		
«		1
»		
«		1
»		
		1
		3
		3

, 1

/	/
164/ 29	164/68
5,5/ 1	2,4/ 1

2014- 2015



:
 ,
 -
 « - 2014»
 « »

« - 2014»
« »



«



«
»-
б « -2014»
:
»- «
« :
!»





»- «
»- !»
:
,



« »



VI «
»
« »





« »



« »



« »



« »



«1,2,3-»

« 2015»

2014-2015 .

1. « / »
- « (- . . . 19-21 2014). . - 2014»
- // í . : 06.11.2014 . 11.12.2014 / . . . « » , 2015. ó 195 . ISBN 978-5-9905866-1-1
3. « »// í . : 06.11.2014 . 11.12.2014 / . . . « » , 2015. ó 195 . ISBN 978-5-9905866-1-1
4. « « »: // : , 16 : 2015 . ó .: « » , 2015. . 63-67

2014-2015 .

/			
1.	11.12.2014	-	
	« í »		
2	16.02.2015	-	
	« : »		

			« »
3	19.03.2015 « »	5	
4	20-27.03.2015 - - « »
5.	14.05.2015 « »	5 -
6.	13.05.2015 « »	5
7.	06.05.2015 « »	5	, -
8	22.04.2015 - 12 »	- , «SAVE our future» . , « »,
9	27.03.2015 - VI	5	,
10	26-29.03.2015 3- « »	5	

--	--	--	--

2014-2015 .

/			-
1.	« »		1
2.	« »		2
3.	« »		1
4.	« »		1
5.	« »	,	1
6.	« »	« », »	1
7.	« »	« », »	25
8.	« - »	,	1
9.	« : »	,	1
10.	« : »	,	1
11.	« »	,	1
12.	« - : »	,	1

5. _____

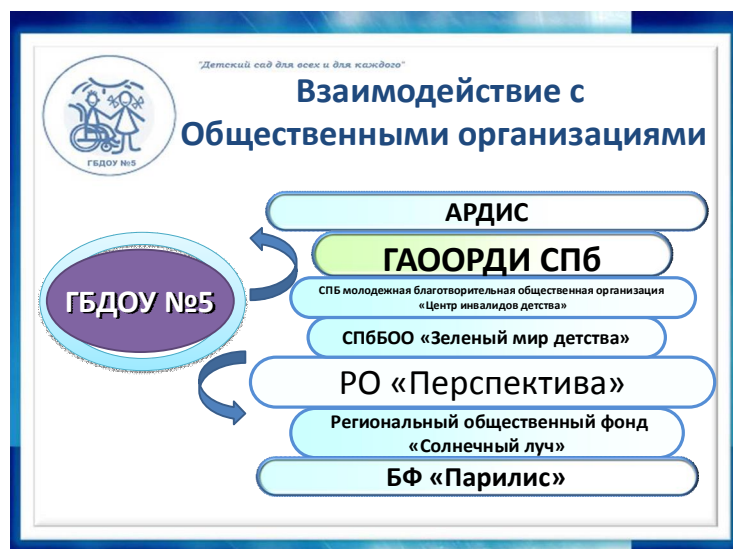



6. _____

1 2013
: «

,
»

« -

:

« - ,
».

2014-2015

, -

:

-

,

;

-

,

«

».

:

-

,

,

,

,

-

;

,

,

,

-

;

,

,

-

,

,

(),

-

,

;

(Perrez M., 1994), « - FACES óIII
 » («The Ways of Coping
 Questionnaire - WOCQ» L.Lazarus, S. Folkman (1984));

7. _____

2014

				()		
1	2	3	4	5	6	7
(.030 + .040 + .050 + .060 + .090 + .100 + .110)	010	100	2 757 160,00	49 783 985,93	X	52 541 145,93
	030	120	X		X	
()	040	130	X	1 294 335,23	X	1 294 335,23
	090	170		-53 613 364,66	X	-53 613 364,66
	092	172		-53 613 517,23	X	-53 613 517,23
	093	172		-53 613 517,23	X	-53 613 517,23
	099	173		152,57	X	152,57
	100	180	2 757 160,00	102 103 015,36	X	104 860 175,36
()	101	180	X	50 323 025,78	X	50 323 025,78
	102	180	2 757 160,00	X	X	2 757 160,00
	103	180		X	X	
	104	180	X	51 779 989,58	X	51 779 989,58
(.160 + .170 + .190 + .210 + .230 + .240 + .250 + .260 + .290)	150	200	1 253 364,25	54 459 907,46		55 713 271,71
	160	210	39 780,35	44 262 083,36	X	44 301 863,71
	161	211		34 392 273,77	X	34 392 273,77
	162	212	39 780,35	1 698,33	X	41 478,68
	163	213		9 868 111,26	X	9 868 111,26
	170	220	1 055 449,99	4 338 906,07	X	5 394 356,06
	171	221		69 966,42	X	69 966,42
	173	223		1 240 481,68	X	1 240 481,68
	175	225	1 055 449,99	2 718 808,97	X	3 774 258,96
	176	226		309 649,00	X	309 649,00
	240	260	158 133,91		X	158 133,91
	242	262	158 133,91		X	158 133,91
	250	290		9 621,50	X	9 621,50
	260	270		5 849 296,53	X	5 849 296,53
	261	271		2 478 421,30	X	2 478 421,30
	264	272		3 351 620,00	X	3 351 620,00
	269	273		19 255,23	X	19 255,23
(.3016 .302),	300		1 503 795,75	-4 709 800,53		-3 206 004,78
(.310+ .380)	301		1 503 795,75	-4 675 921,53		-3 172 125,78
010- .150)	302		X	33 879,00	X	33 879,00
(.320+ .330+ .350+ .360+ .370)	310		0,00	51 658 245,96		51 658 245,96
	320		0,00	349 775,02		349 775,02
:	321	310	2 494 550,01	2 833 636,32		5 328 186,33
	322	410	2 494 550,01	2 483 861,30		4 978 411,31
	350			51 368 623,60		51 368 623,60
	351	330		51 368 623,60		51 368 623,60

	360			-60 152,66		-60 152,66
	361	340		3 291 467,34		3 291 467,34
	362	440		3 351 620,00		3 351 620,00
	371	X		51 562 244,13		51 562 244,13
	372	X		51 562 244,13		51 562 244,13
(.390 ó .510)	380		1 503 795,75	-56 368 046,49	0,00	-54 864 250,74
420 + .440 + .460 + .470 + .480)	390		0,00	-52 393 826,67	50 000,00	-52 343 826,67
	410		982 826,34	1 270 790,35	50 000,00	2 303 616,69
	411	510	3 739 986,34	52 524 029,79	1 561 663,48	57 825 679,61
	412	610	2 757 160,00	51 253 239,44	1 511 663,48	55 522 062,92
	480		-982 826,34	-53 664 617,02		-54 647 443,36
	481	560	2 757 160,00	52 441 584,77		55 198 744,77
	482	660	3 739 986,34	106 106 201,79		109 846 188,13
.540)	510		-1 503 795,75	3 974 219,82	50 000,00	2 520 424,07
	540		-1 503 795,75	3 974 219,82	50 000,00	2 520 424,07
	541	730	3 990 604,62	90 029 602,55	616 654,16	94 636 861,33
	542	830	5 494 400,37	86 055 382,73	566 654,16	92 116 437,26

, , :

-	981 080,10	" "
-	990000,00	" " "
)	1 532 041,50	" 71"
(-)	18 206,55	" "
()	21 754,68	" "
()		

8. _____

2014-2015

5

2014-2015





;

;

(01

(2013),

),

2015-2016

2015-2016

:

1.

,

,

2.

,

,

;

3.

;

4.

.

,

(

)

,

.

./ : (812) 585-98-97

: sad-alenka@mail.ru

: <http://5.dou.spb.ru/>

:

-

;

-

;

-

;

;

ó

-

;

ó